
СОУ „ХРИСТО БОТЕВ“ - РАЗГРАД

АЛБУМЪ



1878 г.- построена е училищна сграда в участък „Добровски”

15.09.1930 г.

училището приема името Христо Ботев

01.10. 1950 г.

Начално училище „Хр. Ботев” прераства в основно училище.

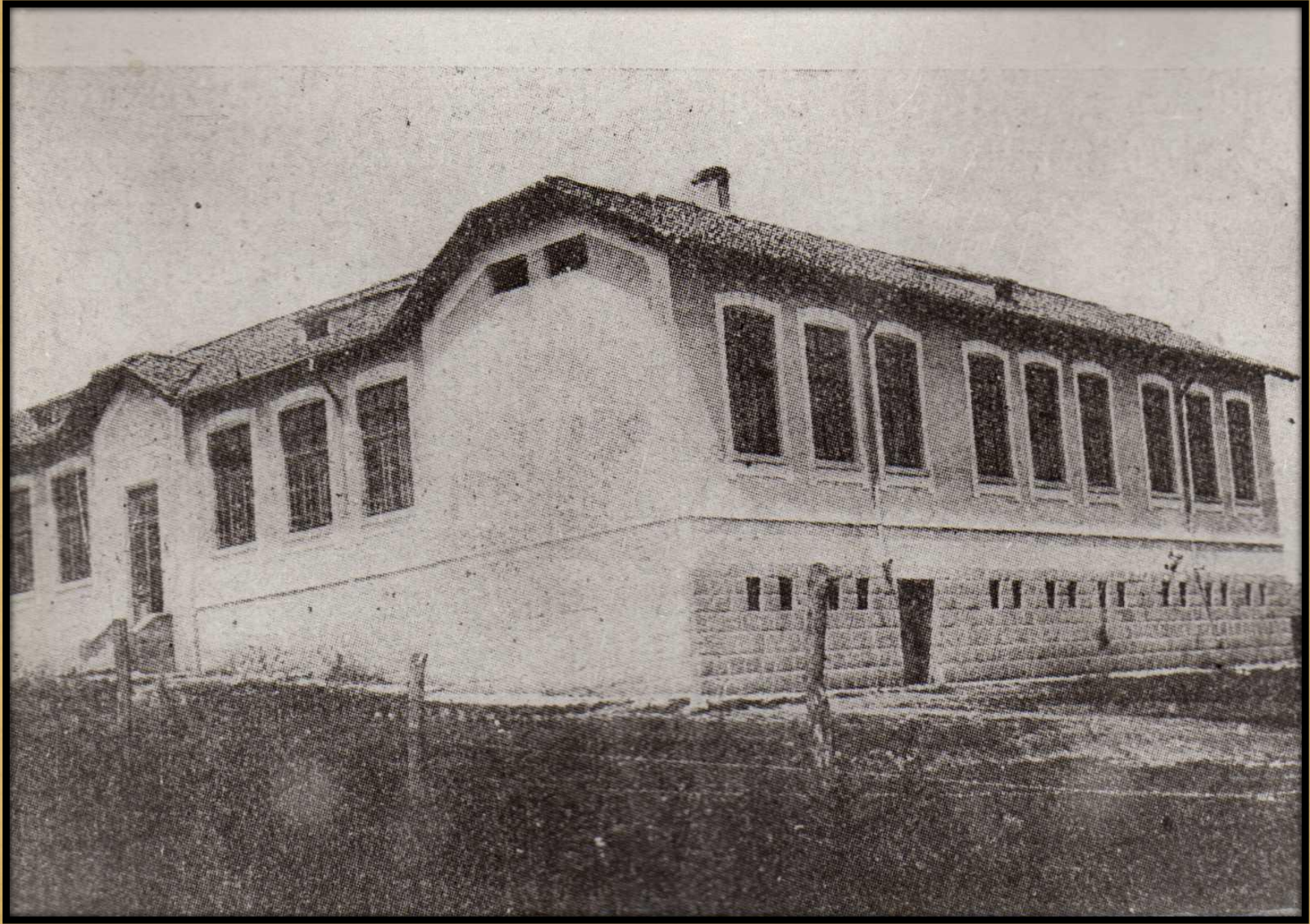




IV°
1935-36






1961/1962 уч. година!

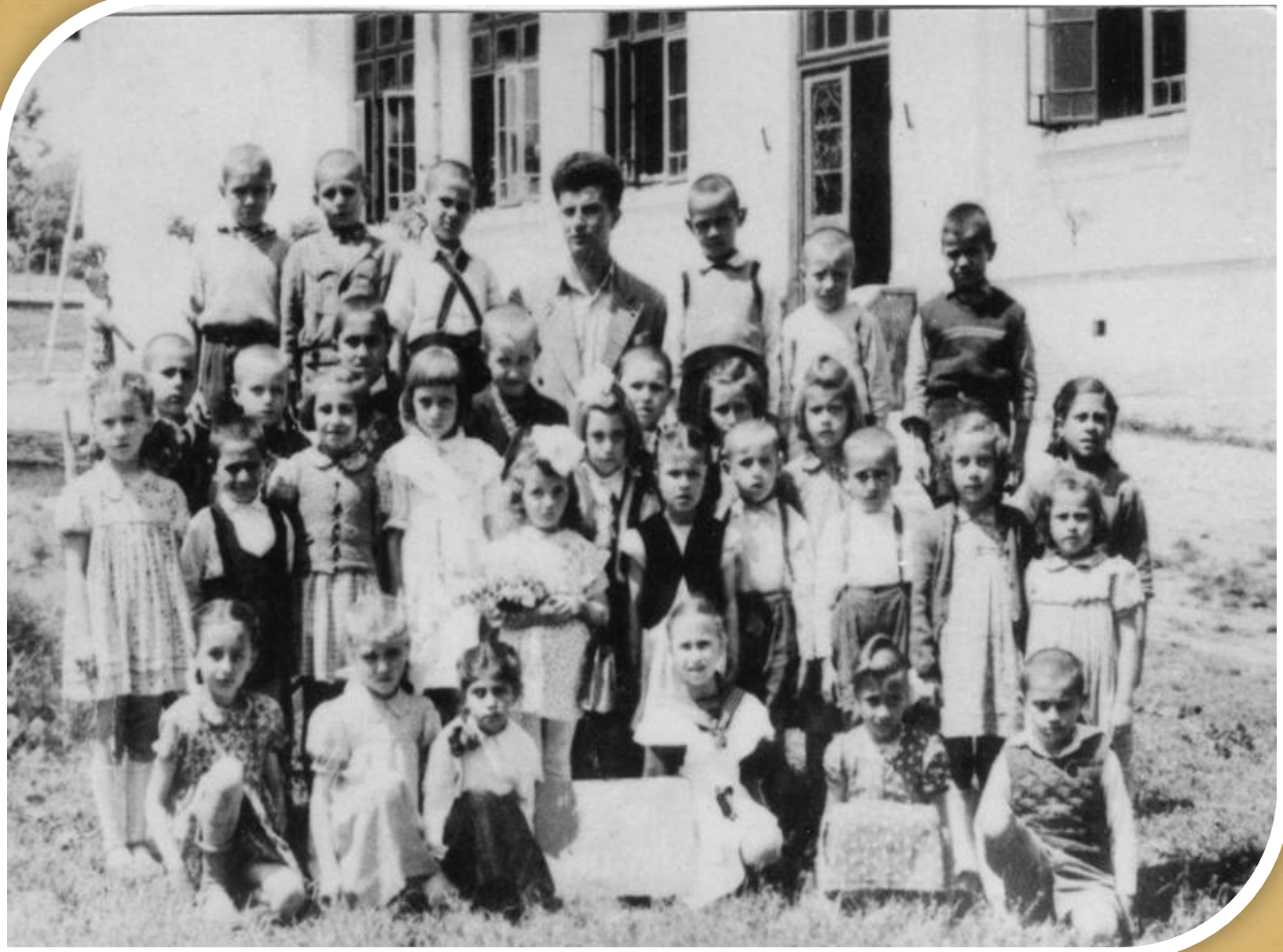

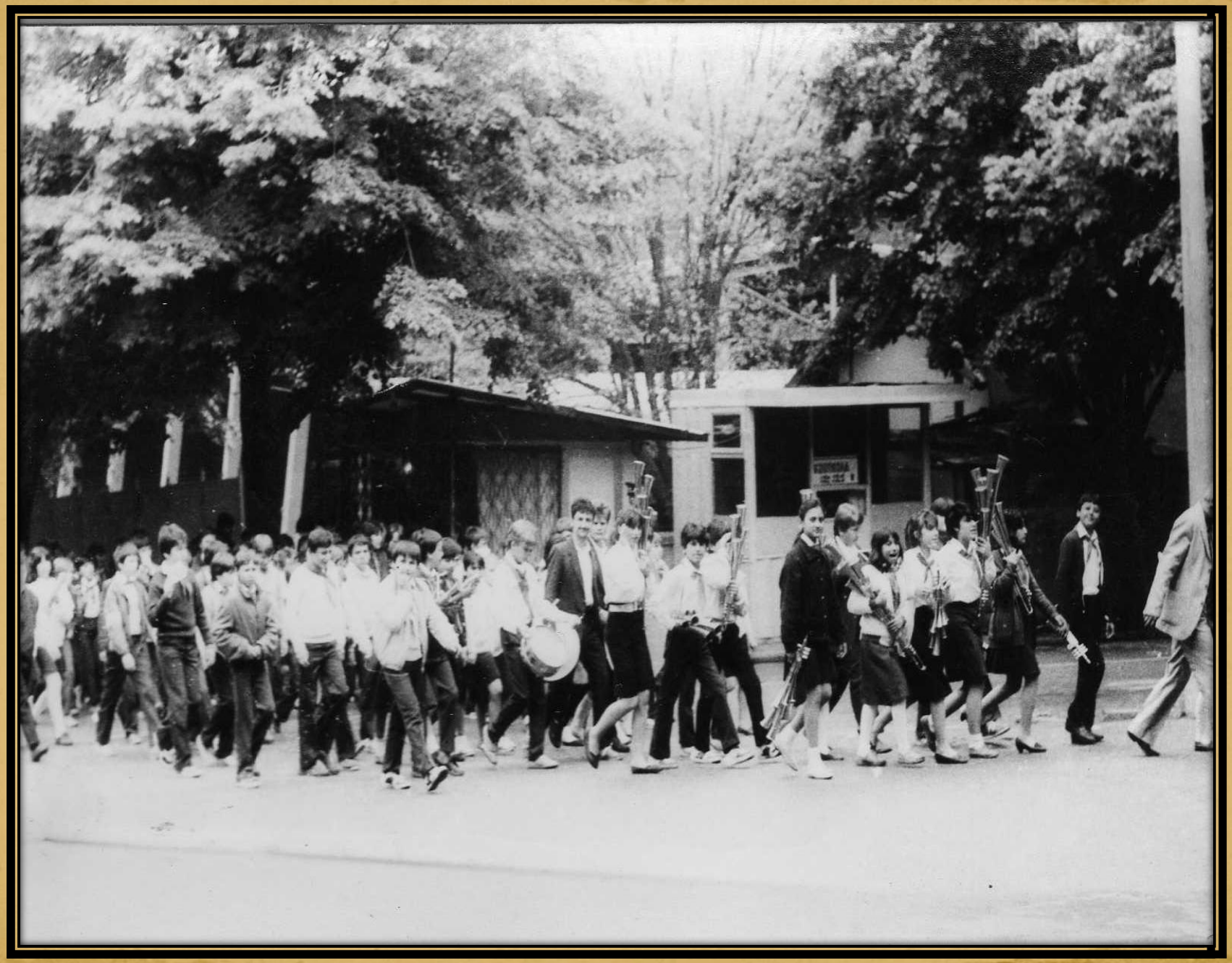



10.01.1963 г.

сградата на училището е съборена до основи и се издига нова постройка с 18 класни стаи, кабинети, учителска стая, библиотека.

15.09.1964 г.

откриване на новата учебна сграда.



1964/1965г.

в двора на училището
е поставен бюст- паметник на Христо Ботев





1978г.
направена е първата копка за разширението
на училището с 24 класни стаи

26.02. 1982г.
в експлоатация влизат блок „А” и блок”Б”
от разширението с 16 класни стаи.

1983г.
влиза в експлоатация и последния етап
от разширението на училището

1984/1985 г.
Училището преоставa в ЕСПУ





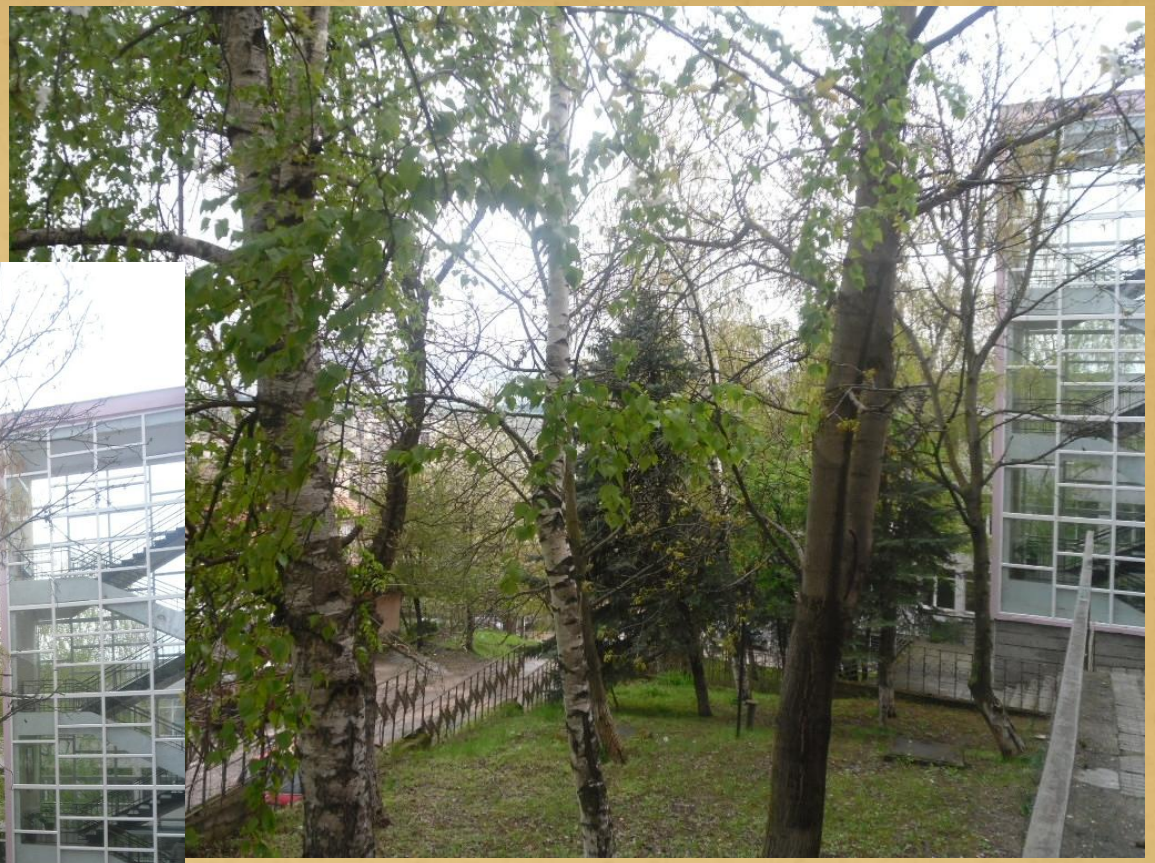

След 30 години...




УЧИЛИЩЕ



1985/1986 г.

Училището е най- голямо.

Обучават се ученици от I до X клас- 68 паралелки с 2100 ученици.

1994/1995 г.

Училището е преобразувано в СОУ- непрофилирано, осъществяващо предпрофесионална икономическа подготовка.

2003 г.

се открива специализирани паралелки на профил „Изобразително изкуство”

2014г.

По Оперативна програма „Регионално развитие” училището е санирано, което осигурява здравословна и стимулираща среда за развитие.



Юни, 2013г. - начало на промяната…..



